

Festival Internacional de Cine de Montaña, Aventura y Naturaleza de los Pirineos

Sábado 26 de noviembre
2022 TEATRO LAS LAGUNAS
(MIJAS COSTA)

PROGRAMACIÓN

SESIÓN DE CORTOMETRAJES 19:00 h.

PARTE 1

Duración: 53'



CASCADA
(2015, USA, 7:40')
Género: Kayak



LINK SAR
(2021, USA, 17:09)
Género: Escalada, expedición

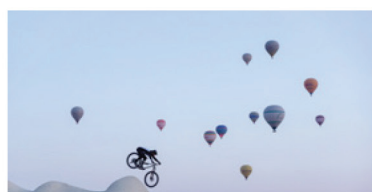

FOLLOW THE LIGHT
(2020, Francia, 3:53')
Género: BTT

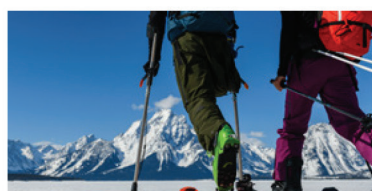

**ASCEND: REFRAMING
DISABILITY IN
THE OUTDOORS**
(2021, USA, 11:49')
Género: Ski, snowboard,
diversidad, discapacidad

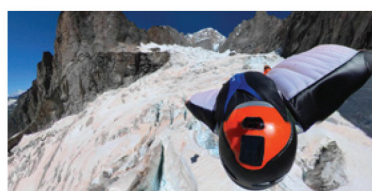

**CONECTADO
AL TERRENO**
(2021, España, 12')
Género: Vuelo de proximidad

PARTE 2

Duración: 56'



EL GRAN HITO
(2020, España, 12:55')
Género: Animación, humor



COLD
(2011, USA, 20')
Director: Cory Richards,
Anson Fogel
Género: Escalada,
expedición

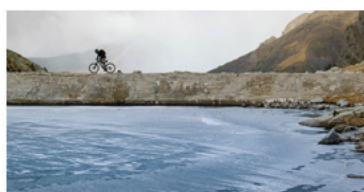

EL CARACOL
(2021, España, 4:15')
Género: BTT

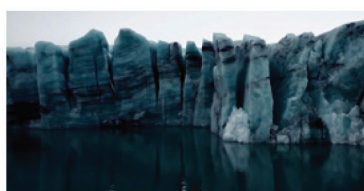

**MELTING
LANDSCAPES
-GLACIARES-**
(2021, España, 7:41')
Género: Naturaleza, medio
ambiente



FACETS
(2020, USA, 10:47')
Género: Snowboard

ACTIVIDADES PARALELAS

PROGRAMA DE PONENCIAS 26 DE NOVIEMBRE / TEATRO LAS LAGUNAS

10:15 - 11:00 H / **TERRITORIO MIJAS - PARQUE NATURAL SIERRA DE MIJAS - ALPUJATA, LA ESPERANZA DE UN BOTÁNICO**
a cargo de Segundo Pérez Sanz, biólogo miembro del Movimiento ciudadano pro Parque Natural Sierra de Mijas

11:15 - 12:00 H / **LOS OCHO TECHOS DE ANDALUCÍA**
a cargo de Juan Ignacio Amador Tobaja, presidente del grupo de montaña y senderismo Comando Preston

12:15 - 13:15 H / **MESA REDONDA - PREVENCIÓN, ASISTENCIA Y BÚSQUEDA DE PERSONAS DESAPARECIDAS EN LA MONTAÑA Y GRANDES ÁREAS**

EXCURSIÓN 27 DE NOVIEMBRE

9:00 H / **RUTA DE SENDERISMO: LA RED DE SENDEROS SEÑALIZADOS DE MIJAS**

Punto de inicio y fin : Oficina de Turismo de Mijas.
• Tipo de itinerario : circular Distancia: 11 km aprox.
• Tiempo estimado de realización (incluidas paradas): 5/6 h.
• Dificultad física y técnica: media.
OBLIGACIONES Y RECOMENDACIONES
• Ruta no apta para personas no iniciadas en el senderismo.
• No se aceptarán participantes sin calzado de montaña.
• Aconsejable el uso de bastones de senderismo.
• Recomendable el uso de pantalón largo.
• Comida y bebida suficientes para la ruta.

Información e inscripción: cultura@mijas.es 952 59 03 80

MEMORIAL
JUAN ANTONIO
GÓMEZ ALARCÓN



Mijas
AYUNTAMIENTO
CULTURA

psdglobal Fundación Europea
por las Personas Desaparecidas